www.vitaminka.com.mk

МИСИЈА

Создавање на високо квалитетни производи кои влегуваат во светот на вкусовите. Широка достапност и присутност на производите на Витаминка во секој момент во секој дом.

ВИЗИЈА

Развивањето на брендовите на Витаминка го создаваат имиџот – број еден компанија за производство на храна во Македонија и во регионот.

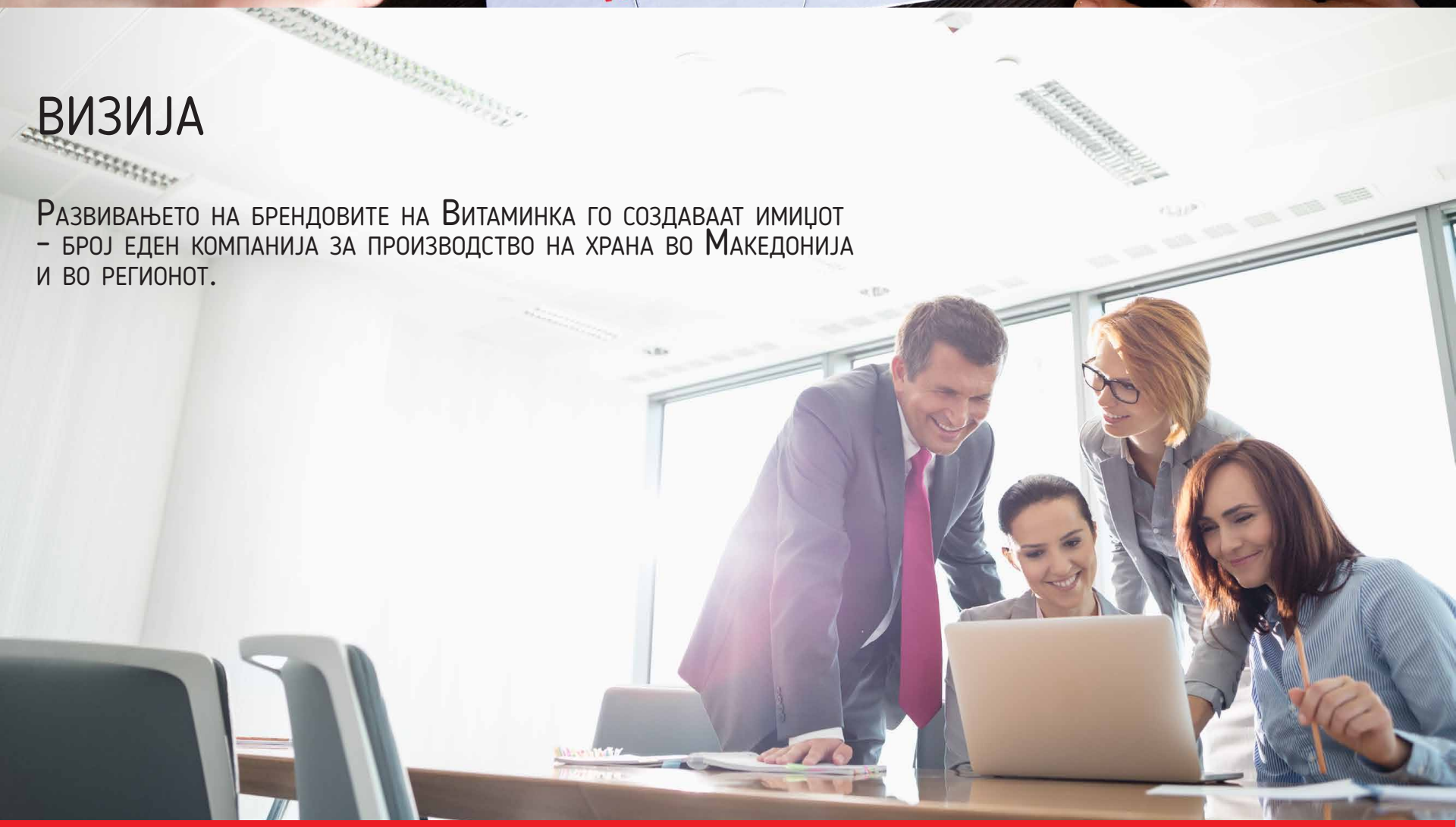

Витаминка е основана во 1956 г.

1956

како фабрика за производство на мелен црвен пипер и како таква опстојува сè до 1974 г. со само една производствена линија.

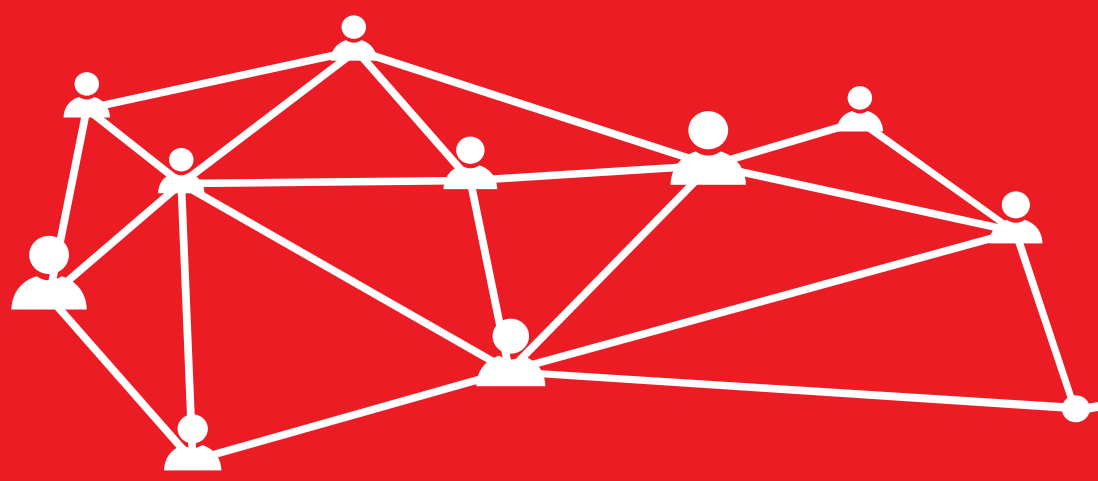

47% од своето годишно производство го пласира

30

во над 30 земји во светот.

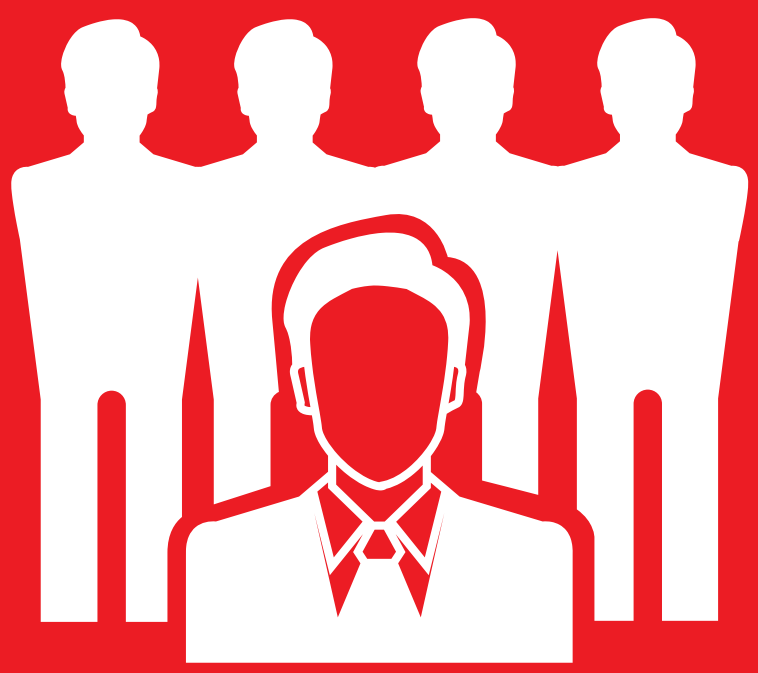

над 90

високо квалификувани стручњаци од областите: инженерство, прехранбена технологија, биотехнологија, електро-механичко инженерство, економија, право и др.

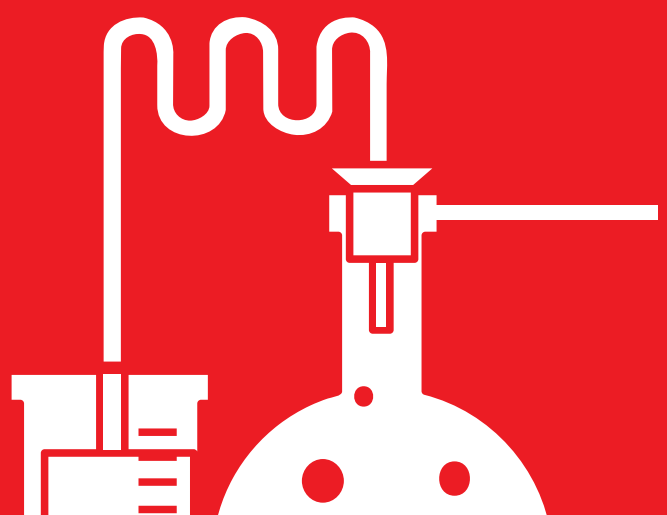

Контролата на квалитет во Витаминка ја сочинуваат

4 современо опремени лаборатории

во кои се вршат физичко-хемиски и микробиолошки испитувања на постоечките и новосоздадените производи. Високо квалификувани лица ги тестираат и потврдуваат основните органолептички својства на секој производ, како боја, конзистенција, мирис, вкус. Потоа тие го определуваат и потврдуваат хемискиот состав, нутритивните вредности, содржината на компонентите што се важни за квалитетот на производот.

повеќе од 20

групи производи од сопствено производство или 360 типови на пакувања во продажба (SKU) како:

- Флипс производи; Чоколадни програми; Витакрем и Луна крем; Кечап; Витанез мајонез; Супи;
- Цевитана и инстант пијалоци; Пудинзи и Шлаг пени и креми; Зачини и производи во прав; Чаеви; Колачи; Кондиторски производи; Чоколаден крем; Снек производи.

наш слоган

„СВЕТ НА ВКУСОВИ“

ЕВОЛУЦИЈА НА ВИТАМИНКА КОРПОРАТИВНИТЕ ЛОГОА

1956 — 1978 — 1988 — 1993 — 2003

ЛАНСИРАЊЕ НА ВИТАМИНКА ПРОИЗВОДИТЕ – ВРЕМЕНСКИ ТЕК

1956 — ЗАПОЧНУВА НАШАТА ПРИКАЗНА

1978 — STOBI FLIPS, DAFINKA

1982 — Puding

1988 — CEVITANA

1990 — Ketchup Tomato, VITANEZ extra majonez mayonnaise

1991 — VITAKREM

1993 — ATLANTIS

2001 — CHOCO STOBI FLIPS

2002 — HAPPY EGGS

2003 — LUnA, Choka Moka, Dardo, Choko Jumbo

2008 → 2011 → 2012 → 2017 → 2018

Soft Cake Frutti | Despina | Cookies | Sarita | Magnus | Atlantis Chocolate sea shells | Latte Macchiato | Espresso | Brilliant

КАТЕГОРИИ НА ПРОИЗВОДИ

БЛАГИ ПРОИЗВОДИ

Soft Cake Frutti
LUnA
SIRIUS
ATLANTIS
Despina
Sarita
Pudinq
Choka Moka
Dardo
Choko Jumbo
HAPPY EGGS
CHOCO STOBI FLIPS
VITAKREM
Cookies

ГРИЦКИ

STOBI FLIPS
Bonitas
GRITZ
MAGNUS

ИНСТАНТ ПИЈАЛОЦИ

CEVITANA

МАСЛО ЗА ЈАДЕЊЕ

Brilliant

СУПИ, ЗАЧИНИ И ДОДАТОЦИ ЗА ЈАДЕЊЕ

НАМАЗИ И СОСОВИ

DAFINKA

Twister

Ketchup TOMATO

vitaminka VITANEZ extra MAJONEZ MAYONNAISE

ФИНАНСИСКА РЕАЛИЗАЦИЈА ПРИ ПРОДАЖБА ЗА ДОМАШЕН ПАЗАР + ИЗВОЗ

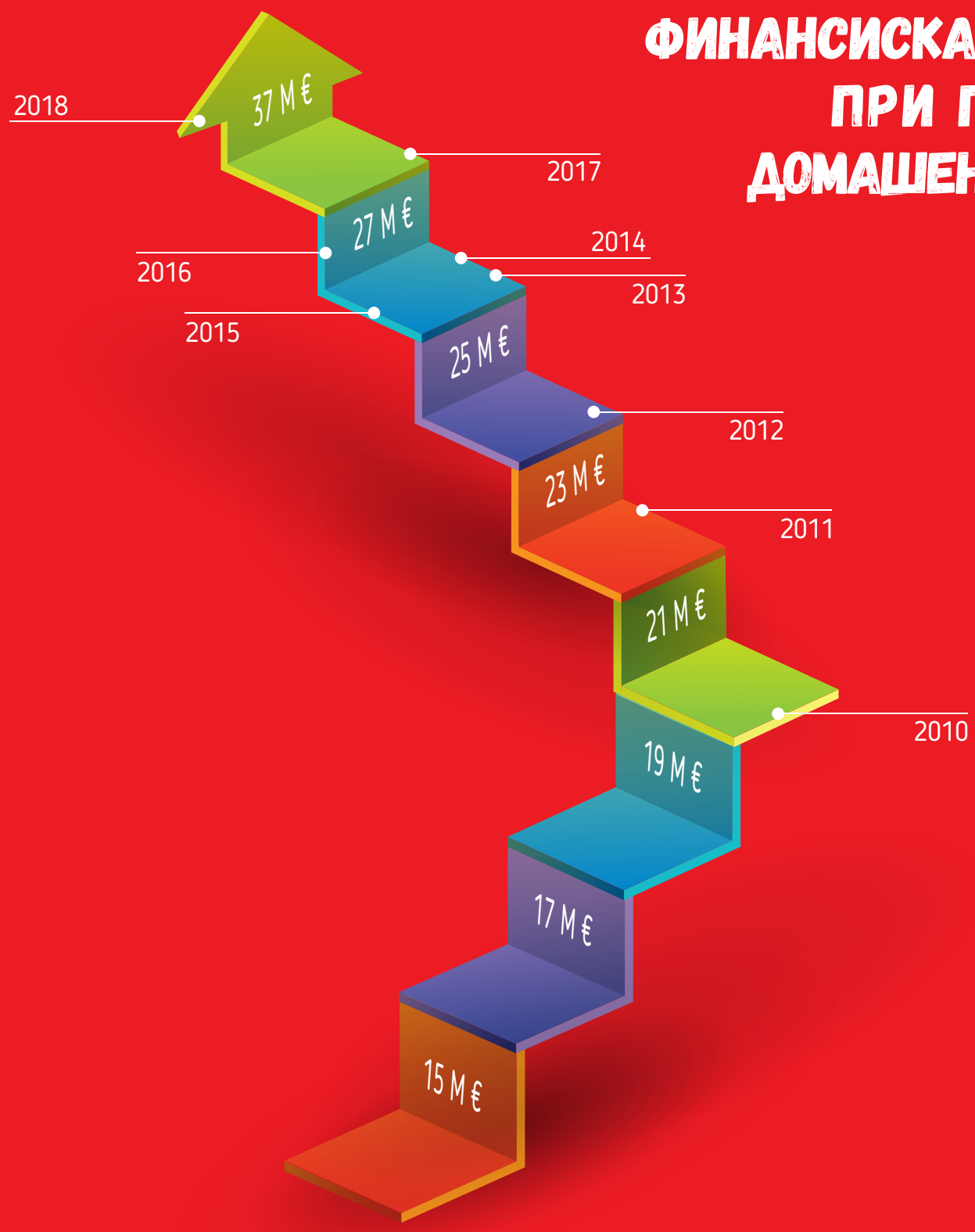

Email contact@vitaminka.com.mk
vitaminka.com.mk

СЕРТИФИКАТИ ЗА СТАНДАРДИЗАЦИЈА

TÜV NORD

CERTIFICATE

Management system as per
ISO 9001 : 2015

VITAMINKA AD PRILEP
Ul. Lece Kotески br.23
7500 Prilep
Republic of North Macedonia

Development, production and distribution of food products

TÜV NORD

CERTIFICATE

Food safety management systems as per
EN ISO 22000 : 2005
Requirements for any organization in the food chain

VITAMINKA AD PRILEP
Ul. Lece Kotески br.23
7500 Prilep
Republic of North Macedonia

Production, packaging, storage and delivery of edible refined oil and by products

TÜV NORD

CERTIFICATE

Management system as per
ISO 14001 : 2015

VITAMINKA AD PRILEP
Ul. Lece Kotески br.23
7500 Prilep
Republic of North Macedonia

Development, production and distribution of food products

RINA

CERTIFICATE No. GDO/19/414

Prehrambena industrija „Vitaminka" AD - Prilep

IFS FOOD Version 6.1, November 2017
Higher Level

RINA

CERTIFICATE No. GDO/19/409

Prehrambena industrija „Vitaminka" AD - Prilep

IFS FOOD Version 6.1, November 2017
Foundation Level

HALAL

HALAL CERTIFIKAT
شهادة للمنتجات الحلال

vitaminka

Прехрамбена Индустрија ВИТАМИНКА АД Прилеп

HALAL

HALAL CERTIFIKAT
شهادة للمنتجات الحلال

Прехрамбена Индустрија ВИТАМИНКА АД Прилеп

П.И. ВИТАМИНКА А.Д. Прилеп
Адреса Леце Котески 23
7500 Прилеп
Р.Северна Македонија

Оддел за набавка:
+389 48 407 429
+389 48 407 448

Оддел за домашен пазар:
+389 48 407 457
+389 48 407 430
+389 48 407 413
+389 48 407 437
+389 48 407 466

Оддел за извоз:
+389 48 407 404
+389 48 407 409
+389 48 407 412
+389 48 407 498